

**RELAZIONE DI STIMA RELATIVA A IMMOBILI E TERRENI DI PERTINENZA ES N 32/2021
ubicati nel Comune di Celle Ligure**

TRIBUNALE DI SAVONA

LOTTO 1

**Immobile sito in
- Comune di Celle Ligure -**

**RILIEVO FOTOGRAFICO
Sopralluogo del 17/05/2021**



Posizione su Mappa

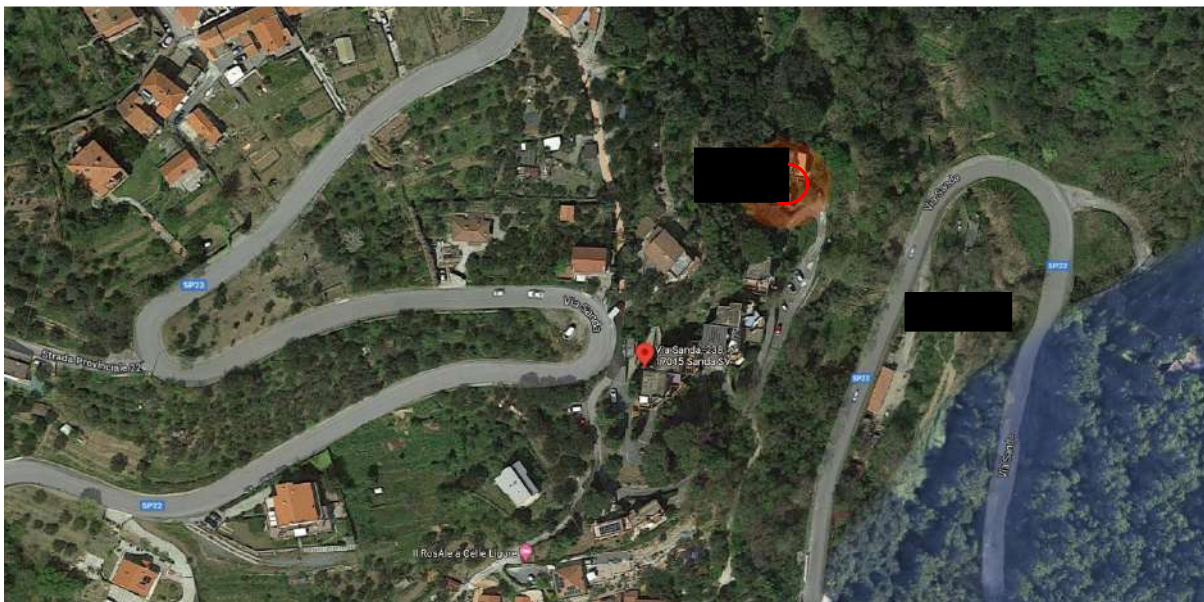

Planimetria catastale

Data presentazione: 01/12/1977 - Data: 09/05/2021 - n. T27418 - Richiedente: SPCNRC68D18I480B

<p>MINISTERO DELLE FINANZE DIREZIONE GENERALE DEL CATASTO E DEI SERVIZI TECNICI ERARIALI</p> <p>NUOVO CATASTO EDILIZIO URBANO (R. DECRETO LEGGE 12 APRILE 1976, N. 63)</p> <p>Planimetria dell'immobile situato nel Comune di <u>Celle Ligure</u> Via <u>Sanda 236</u> Ditta <u>[REDACTED]</u> Alligata alla dichiarazione presentata all'Ufficio Tecnico Erariale di <u>SANDA</u></p>		<p>Mon. B. (Nuovo Catasto Edilizio Urbano)</p> <p>Lire 20</p>
<p>SPAZIO RISERVATO PER LE ANNOTAZIONI D'UFFICIO</p> <p>DATA _____ PROG. N° _____</p> <p>SCHEDA N° 91165</p>		<p>Compilata dal <u>ARCH.</u> <u>Luigi MORETTI</u> (Vede nota a pagina del piano)</p> <p>Iscritto all'Albo de <u>arch.</u> della Provincia di <u>Milano</u> n. <u>1371</u></p> <p>Data <u>20.8.76</u></p> <p>Firma: <u>Luigi MORETTI</u> 1-</p>

Ultima planimetria in atti

Data presentazione: 01/12/1977 - Data: 09/05/2021 - n. T27418 - Richiedente: SPCNRC68D18I480B
Totale schede: 1 - Formato di acquisizione: A3(297x420) - Formato stampa richiesto: A4(210x297)

Catasto dei Fabbricati - Situazione al 09/05/2021 - Comune di CELLE LIGURE (C443) - < Foglio: 3 - Particella: 726 - Subalterno: 4 >
VIA SANDA n. 236 piano: 2 interno: 4;

FOTO INGRESSO DA VIA SANDA



FOTO GENERALI DEL COMPLESSO BARRACUDA



FOTO ESTERNE DEL CORPO A



FOTO SCALE E INGRESSO IMMOBILE



FOTO INGRESSO



FOTO SOGGIORNO





FOTO CUCINA





FOTO DISIMPEGNO ZONA NOTTE

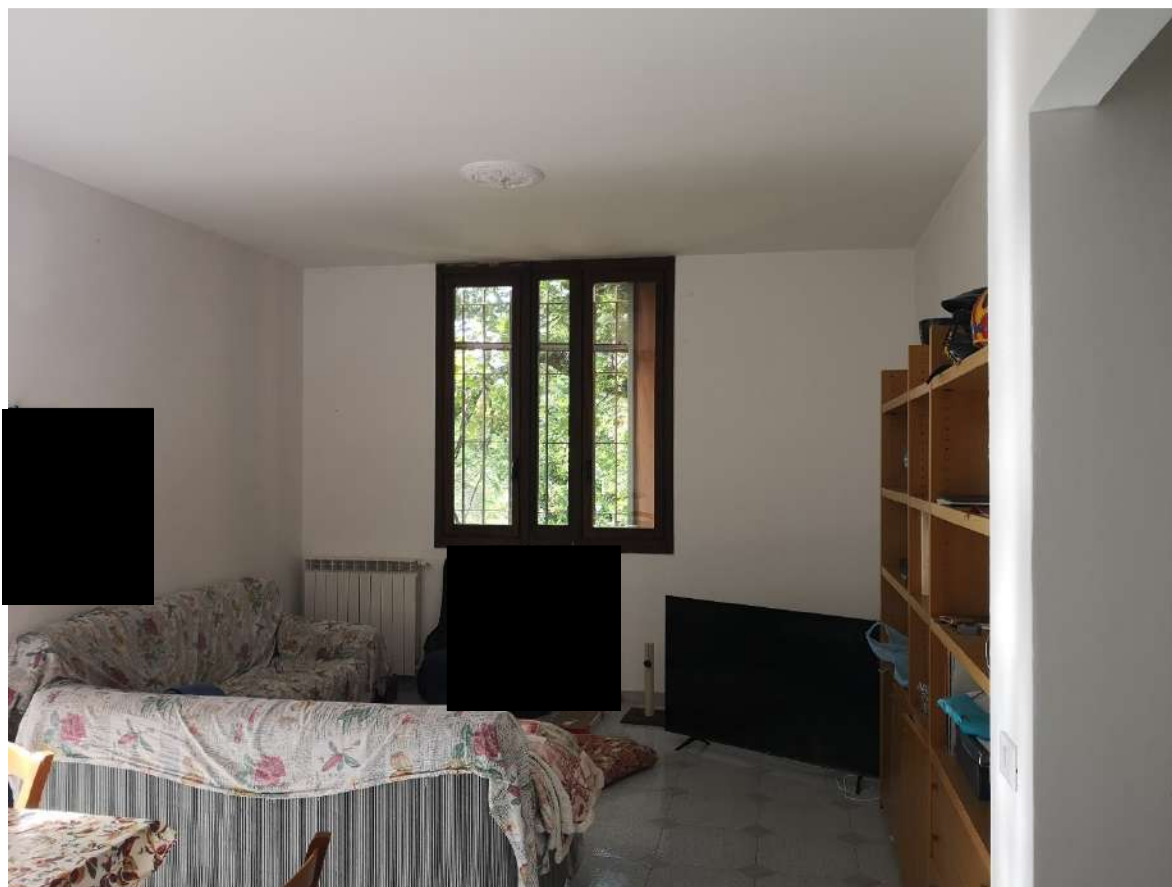

FOTO BAGNO

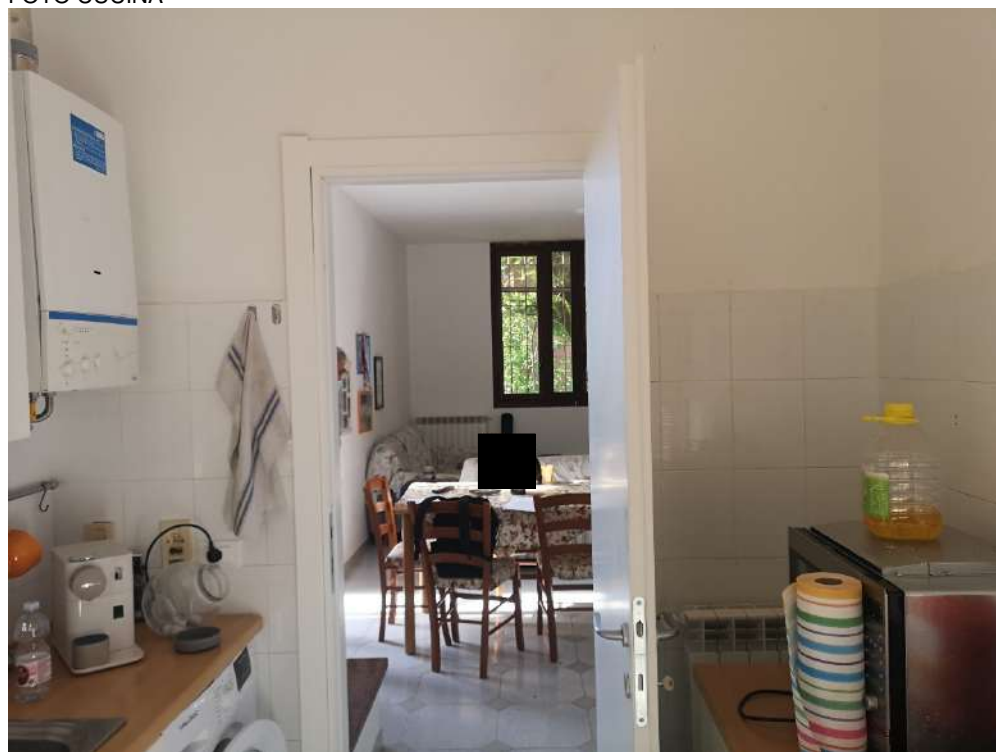



FOTO CAMERA SINGOLA



FOTO CAMERA DOPPIA



FOTO TERRAZZO AL PIANO



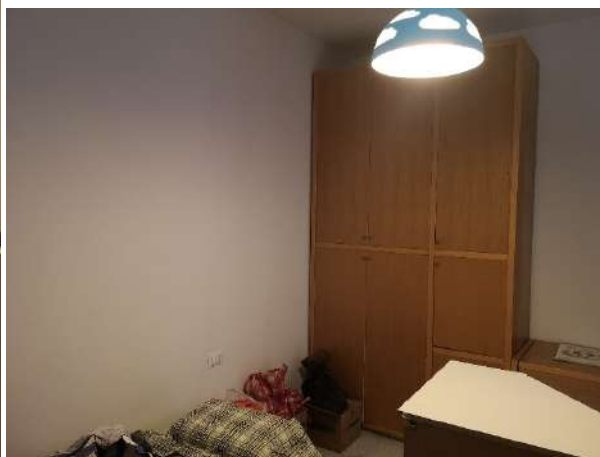

FOTO INGRESSO PIANO CANTINE



INGRESSO COMUNE ALLE CANTINE



CANTINA ACCESSORIA



